

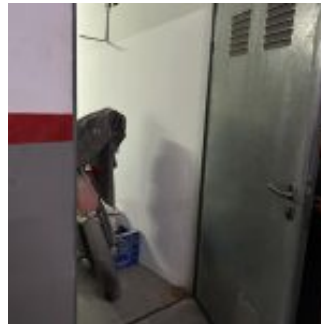

GARAJE CRISTINA

Garaje doble en el edificio Cristina, en pleno centro de Calpe y cerca de la playa del Arenal, con entrada peatonal en la zona de la notaría y entrada de coche en la parte de la calle Pintor Sorolla. Tiene una superficie de 65 metros cuadrados. Está muy bien ubicado dentro del parking y tiene

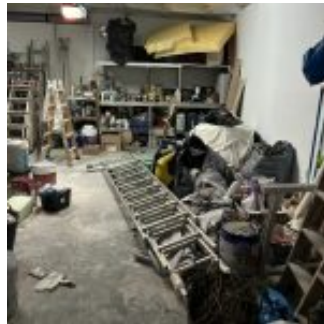

Precio: **50.000€**

WEB: <https://www.coloninmobiliaria.com/property/garaje-cristina/>